



InfraGO

Sperrpausen StA 1 in 2026

ABS-NBS Karlsruhe-Basel

03.12.2025 | Karlsruhe

RA-Süd La - 120 / 01.03. – 12.12.2026

**✗ Gleis nicht befahrbar bis Sandweier
da TuRa noch nicht in Betrieb!**

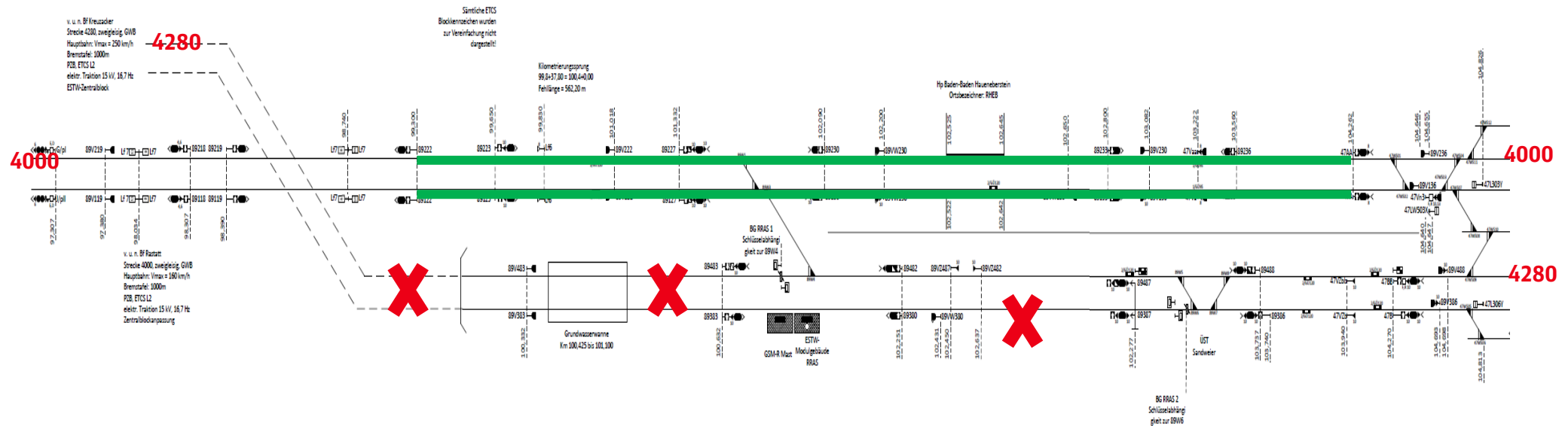

SCHRITT 1:

vorbereitende Arbeiten

Fr 13.03. (21 - 24 Uhr)

3h TSP Strecke 4020/4000/4280

→ Stellbereich ESTW-A Bashaide und RA-Süd

SCHRITT 2:

Softwarewechsel UZ und BZ:

Sa 14.03. (0 Uhr - 5 Uhr)

5h TSP Steuerbezirk 14

Anschließend für die Ausführung der notwendigen LST-Arbeiten und Abnahmen:

SCHRITT 3:

Sa 14.03. (5 Uhr) bis Mo 16.03. (5 Uhr)

48h TSP Strecke 4020

→ Stellbereich ESTW-A Bashaide

SCHRITT 1 (LST-Arbeiten/Abnahmen Bashaide und RA Süd):

3h

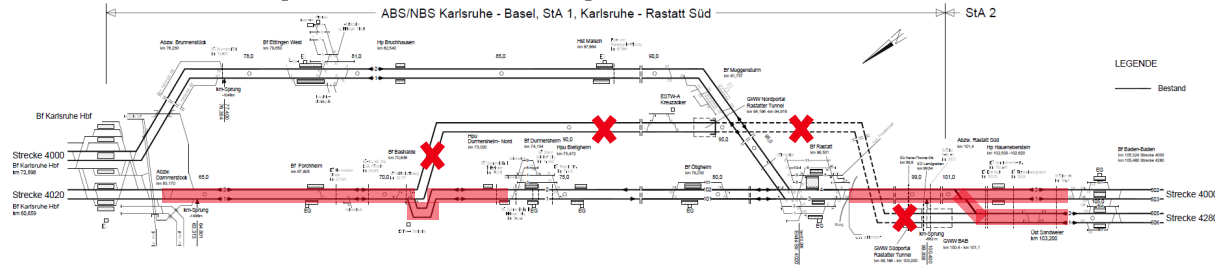

SCHRITT 2 (SWW):

5h

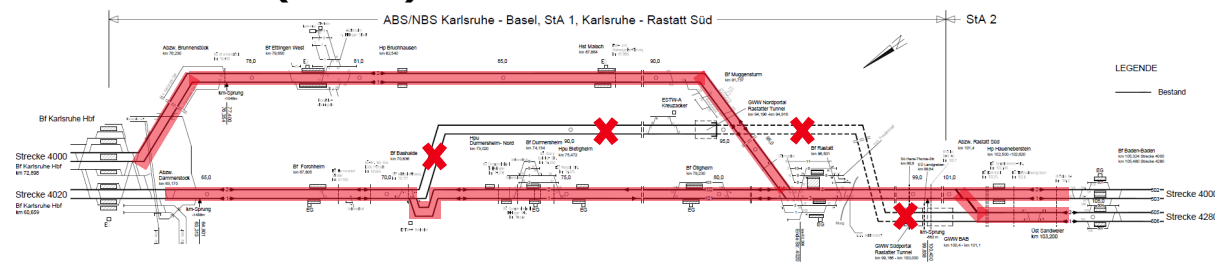

SCHRITT 3 (LST-Arbeiten/Abnahmen Bashaide):

48h

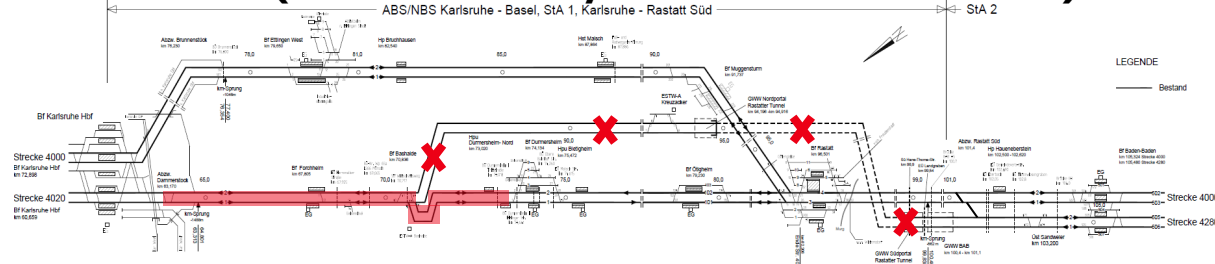

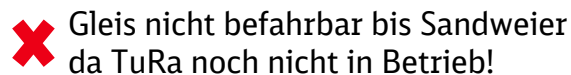

RA-Süd Zusatzbedarf für OLA-Arbeiten im Fahrplanjahr 2026

**✗ Gleis nicht befahrbar bis Sandweier
da TuRa noch nicht in Betrieb!**

10x5h TSP Strecke 4020 und 4280

TSP nötig für Entstörung nach Hochtastfahrten:

- Dynamisches Verhalten OLA wird mit ICE-S erstmalig geprüft
- Beseitigung Störstellen

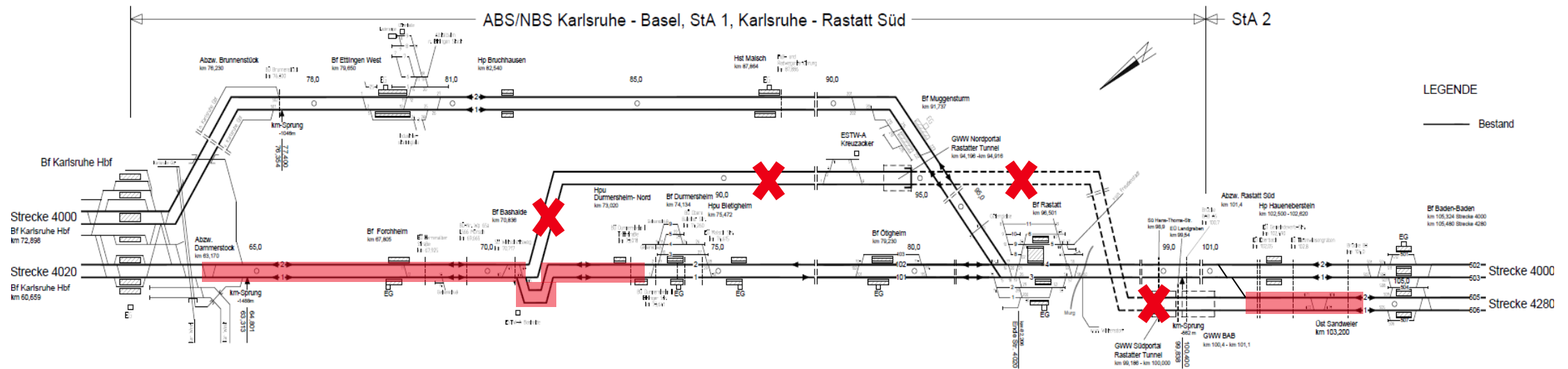

- Zeitraum: 08.06.2026 - 20.06.2026, Mo - Fr, jeweils 23:30 Uhr - 04:30 Uhr, 10 * 5h

Baulogistikgleis GI 15 in RRA 21.04.-20.06.26 (außer 14+15.06.26)

Lageplan Bf Rastatt Abstellgleise (Skizze ohne Maßstab)

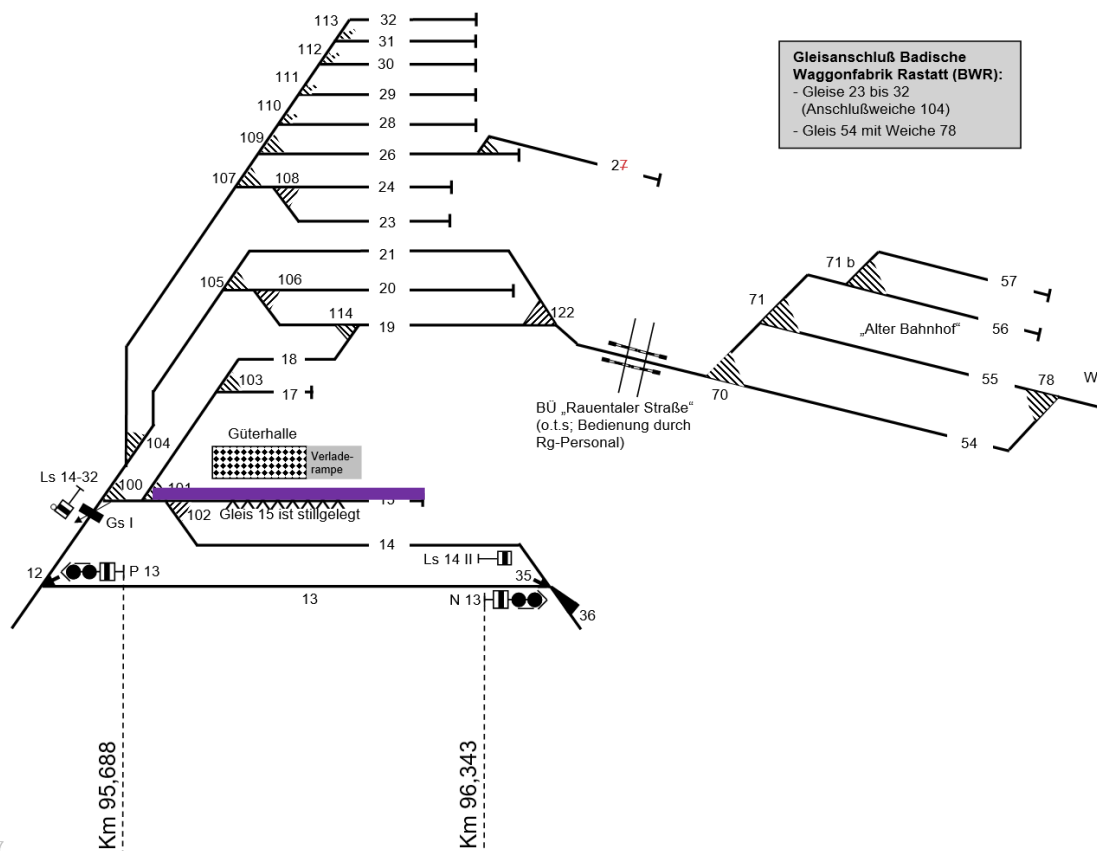

iW-D-KAR (B) Stand 12.05.2017

Sperrzeit ^

Angemeldet

[Zeit in Zwischenablage speichern](#)

Tag von *

21.04.2026

Zeit von *

02:00

Tag bis *

20.06.2026

Zeit bis *

06:00

Schichtart *

Durchgehend

Di, 21.04.2026, 02:00 Uhr - Sa, 20.06.2026, 06:00 Uhr, 1396h, außer 14.06.2026, 15.06.2026

Ausfalltage [i](#)

14.06.2026

15.06.2026

BauLo Gleis RBR Gleis 16 – 10.03.-15.04.26

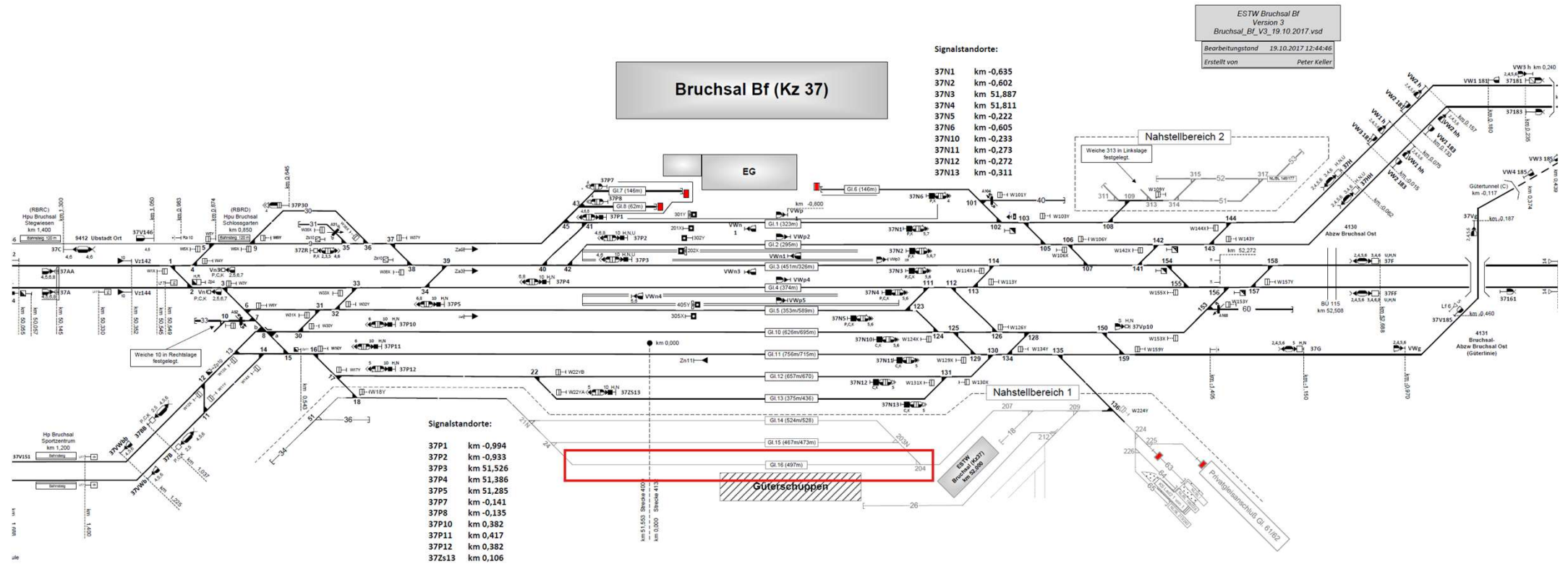

- Zeitraum: 10.03. – 15.04.26 durchgehend